



voorgevel - Drienerweg

25 27 29 31



rechtter zijgevel - Drienerweg

10 12 14
achtergevel - Walhofstraat



31 29 27
achtergevel - Drienerweg

linker zijgevel - Walhofstraat



14 12 10 8
Voorgevel - Walhofstraat



doorsnede A-A

13000 +P noklijn
12380 +P 04 dakvloer
9500 +P 03 dakvloer woning
6500 +P 02 tweede verdieping
3500 +P 01 eerste verdieping
PEIL=0

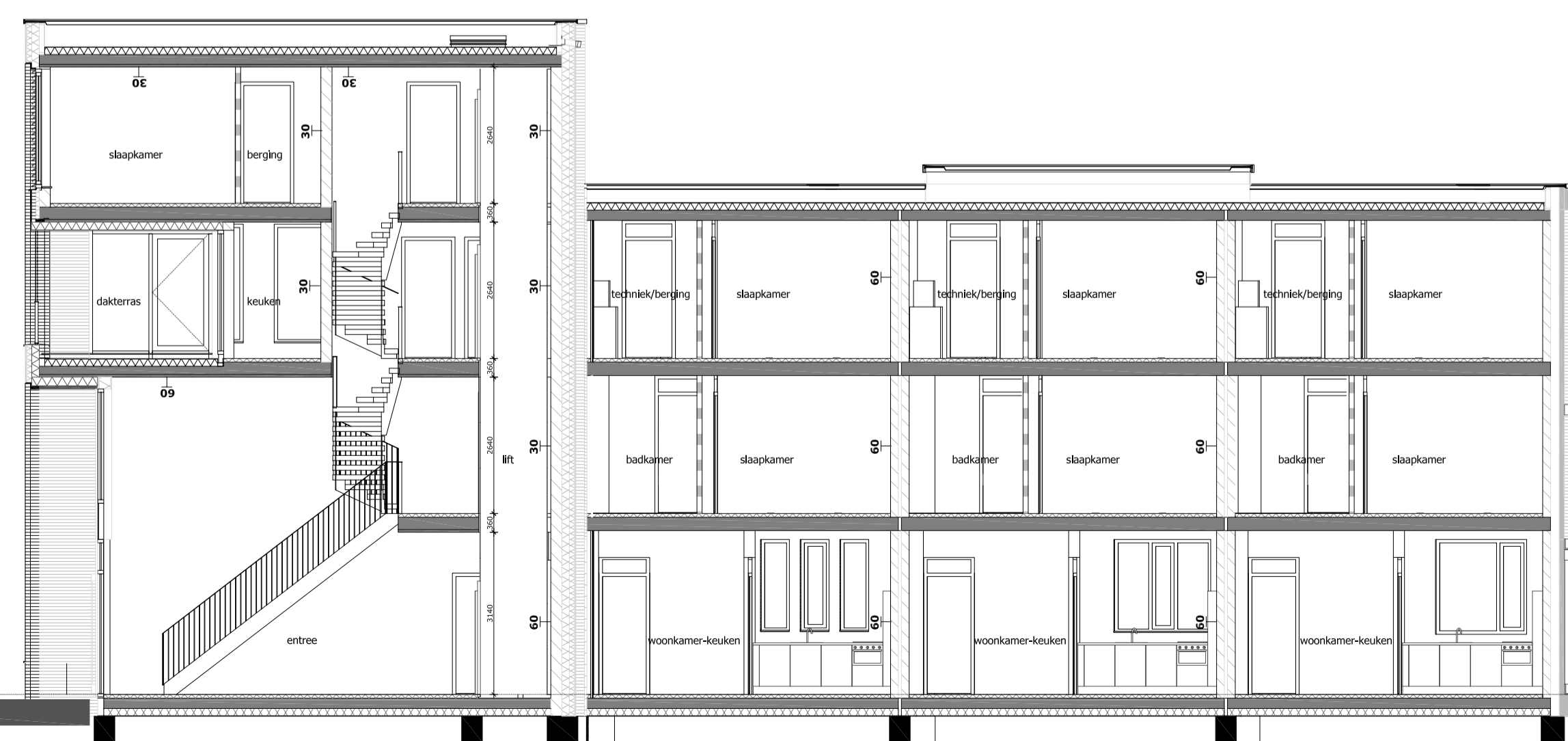

doorsnede B-B

13000 +P noklijn
12380 +P 04 dakvloer
9500 +P 03 dakvloer woning
6500 +P 02 tweede verdieping
3500 +P 01 eerste verdieping
PEIL=0

ontwerp: nieuwbouw woningen en appartementen aan de drienerweg en walhofstraat, enschede
opdrachtgever: aannemersbedrijf kormelink 't halt 2, 7165 bv nietmolen
ontwerper: bas woesthuis
tekenaar:
fase: VERKOOP
onderdeel: gebouw A, hoek drienerweg/walhofstraat gevelaanzichten
schaal: 1:100 datum: 010623
afm.: 594x1050 wijziging: 230904